

## Natuurverbinding 't Gooi (ANV4)

### 1 Algemene gegevens

Nummer	ANV4
Naam natuurverbinding	't Gooi
Lengte verbinding	10 km
Regio Natuurbeheerplan 2020	Amstel, Gooi & Vecht
Overige wettelijke en beleidsmatige gebieds- beschermingsregimes relevant voor natuur	<ul style="list-style-type: none"><li>Natura 2000-gebied #77 Eemmeer &amp; Gooimeer Zuidoever (Vogelrichtlijngebied)</li><li>KRW-lichamen: NL92_Randmeren Zuid</li></ul>
Eigendom / beheer	Diverse beheerders

### 2 Samenhang NNN

Deze droge verbinding bestaat uit een 10 kilometer lang traject om Huizen heen richting Flevoland. Het verbindt de droge natuur van NNN-gebied Gooise noordflank (A17) met de overwegend natte natuur van De Kampen, Huizerhoef en De Dode Hond (A19) en vervolgens met Flevoland. Ontsnipperingsmaatregelen hebben hier nog niet plaatsgevonden.

De verbinding ligt in het westen in een kwelgebied met o.a. heide en schrale graslanden en ten oosten van de A27 in weidevogelgraslanden en moerasgebied. Daardoor is de ruimtelijke samenhang beperkt. De verbinding kruist éénmaal met een snelweg (A27).

Figuur 1: Ligging natuurverbinding 't Gooi en omliggende NNN-gebieden inclusief nummer. Voor een overzicht van de natuurbeheertypen wordt verwezen naar het Natuurbeheerplan.

't Gooi

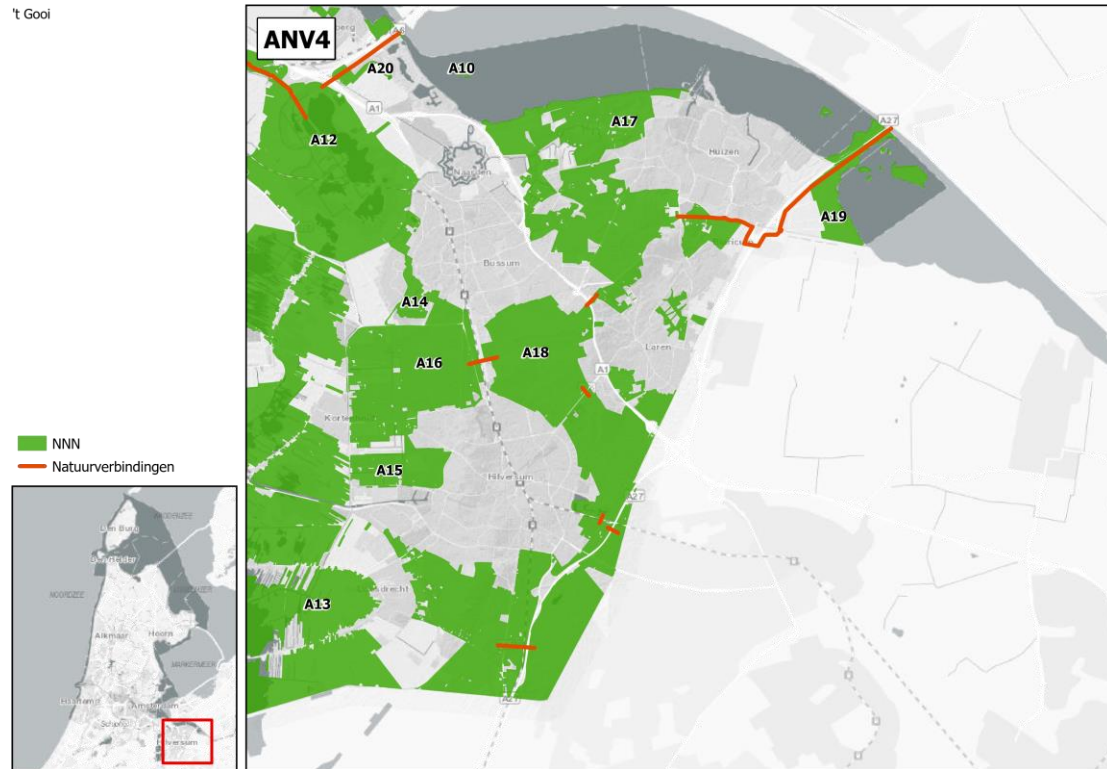

### 3 Karakteristiek, doelsoorten/gemeenschappen en streefbeeld

#### *Karakteristiek en gebruik*

De natuurverbinding moet allereerst een ecologische verbinding vormen tussen de hoge delen van de Gooise stuwwal met de lager gelegen oostelijke flank. Deze gradiënt is van belang voor soorten die beide landschapstypen als onderdeel van hun leefgebied hebben, zoals diverse zoogdieren, vogels en vleermuizen. Daarnaast vormt de natuurverbinding ook een schakel tussen de natte natuur langs de Eem en de Flevopolders, waarvan een soort als de otter kan profiteren. Tegelijkertijd dient bedacht te worden dat het Eemland vooral van belang is als weidevogelgebied en dus niet (of in ieder geval niet overal) zonder meer geschikt is voor soorten van meer besloten landschappen (inclusief predatoren).

De verbinding bestaat eigenlijk uit twee delen, een deel ten westen van de A27 en een deel ten oosten van de A27. Het westelijke deel staat onder invloed van kalkrijke kwel afkomstig uit de Gooise stuwwal. Op de hogere delen bestaat de verbinding hier uit (droog) bos en op de flank uit natte heide en schrale graslanden. Het oostelijk deel bestaat overwegend uit vochtig weidevogelgrasland en ter hoogte van De Kampen uit moerasnatuur.

#### *Aardkundige waarden*

De stuwwal met sandr, de smeltwaterdalen, het dekzand en de klif in 't Gooi zijn bijzondere aardkundige verschijnselen.

#### *Doelsoorten, doelgemeenschappen en algemene natuurkwaliteiten*

Op basis van de karakteristiek en ambitie van de natuurverbinding en de actuele en potentiële natuurwaarden in de NNN-gebieden waarvoor de natuurverbinding een functie heeft, worden hierna belangrijke doelsoorten (gidssoorten) benoemd. Deze zijn bepalend voor de gewenste inrichting van de natuurverbinding en de kwetsbaarheid voor ruimtelijke ingrepen.

#### *Doelsoorten en doelgemeenschappen*

De natuurverbinding is in potentie met name van belang voor de **otter**.

#### *Algemene natuurkwaliteiten*

De natuurverbinding is van belang als migratieroute voor algemene natuurwaarden, waaronder **algemene moeras- en rietvogels** (zoals rietzanger en kleine karekiet), **amfibieën** (waaronder groene kikkercomplex, bruine kikker, kleine watersalamander) en **vleermuizen**, zoals de watervleermuis.

#### *Streefbeeld*

Het streefbeeld voor de natuurverbinding dient nader te worden uitgewerkt (zie ook onder ontwikkelingspotenties). Structuur en condities zijn daarom ook nog niet uitgewerkt.

## 4 Indicatie actuele situatie en ontwikkelingspotenties

### Indicatie actuele situatie

Onderstaande tabel geeft een indicatie van de aanwezigheid van harde obstakels, welke een mogelijk knelpunt vormen in het functioneren van de natuurverbinding als een continue migratieroute en leefgebied.

Obstakels	Mogelijke barrièrewerking aanwezig?	Toelichting
Infrastructuur (o.a. hoofdwegen, spoorlijnen)	X	O.a. A27
Kunstwerken (o.a. bruggen, sluizen)	X	
Stedelijke bebouwing	X	O.a. Huizen
Bedrijventerrein / industrie	X	O.a. ten zuiden van Huizen
Glastuinbouw		
'Intensief' recreatief gebruik (o.a. vissteigers, jachthavens, etc.)		
Woonboten		
Ongeschikte inrichting / grondgebruik (o.a. oevers met harde beschoeiing, beplantingen met onvoldoende dekking en/of variatie, grote onderbrekingen in geleidende structuren zoals bomerijen en moerasoevers en onoverbrugbare trajecten door te intensief (agrarisch) grondgebruik).	X	

### Ontwikkelingspotenties

Op dit moment bevinden zich twee barrières in de natuurverbinding. De A27 is voor veel soorten onoverkomelijk door de afwezigheid van faunapassages en de brug over het Gooimeer/Eemmeer is onoverkomelijk voor landgebonden natuur vanwege de afwezigheid van een landstrook langs de brug. Dit laatste vormt echter voor een soort als de otter geen probleem. Of er ontsnipperende maatregelen wenselijk zijn, zal uit nader onderzoek moeten blijken. Daarbij zijn onder meer eventuele neveneffecten op weidevogelgebieden in het Eemland en praktische en financiële haalbaarheid van belang.