

Schagerwad en reservaten rond Kolhorn (K17)

1 Algemene gegevens

Nummer	K17
Naam gebied	Schagerwad en reservaten rond Kolhorn
Regio Natuurbeheerplan 2020	Kop van Noord-Holland
Gemeenten	Schagen, Hollands Kroon
Overige wettelijke en beleidsmatige gebiedsbeschermingsregimes relevant voor natuur	<ul style="list-style-type: none"> • geen
Gebruik / Functie	Natuur, waterberging
Oppervlakte NNN	220 hectare
Eigendom / beheer	Staatsbosbeheer

2 Oppervlakte en samenhang NNN

Het gebied bestaat uit verspreid gelegen natuurpercelen in de Kop van Noord-Holland. In totaal bedraagt de **oppervlakte** van het gebied 220 hectare. De reservaten liggen in diverse polders rondom Kolhorn, namelijk de Kaag-, Schrinkkaag-, Hooglands- en Weerepolder. De **samenhang** binnen het natuurgebied ligt in de vele waterlopen en sloten die de vochtige graslanden en moerasjes met elkaar verbinden. Deze natte verbindingen zorgen tevens voor de **samenhang** met andere NNN-gebieden. Het gebied heeft hierdoor een functie als stapsteen in een groot netwerk van natte natuurverbindingen en stapstenen, waaronder de natuurverbinding tussen Schagen en Noord-Scharwoude (KNV1), de natuurverbinding tussen Omval en Kolhorn (NNV1*) en de natuurverbinding Oudesluis en Schagerwad (KNV1). De lepelaars uit de broedkolonies in het Zwanenwater (K7) foerageren in het Schagerwad.

Figuur 1: Ligging NNN-gebied Schagerwad en reservaten rond Kolhorn en omliggende NNN-gebieden inclusief nummer. Voor een overzicht van de natuurbeheertypen wordt verwezen naar het Natuurbeheerplan.

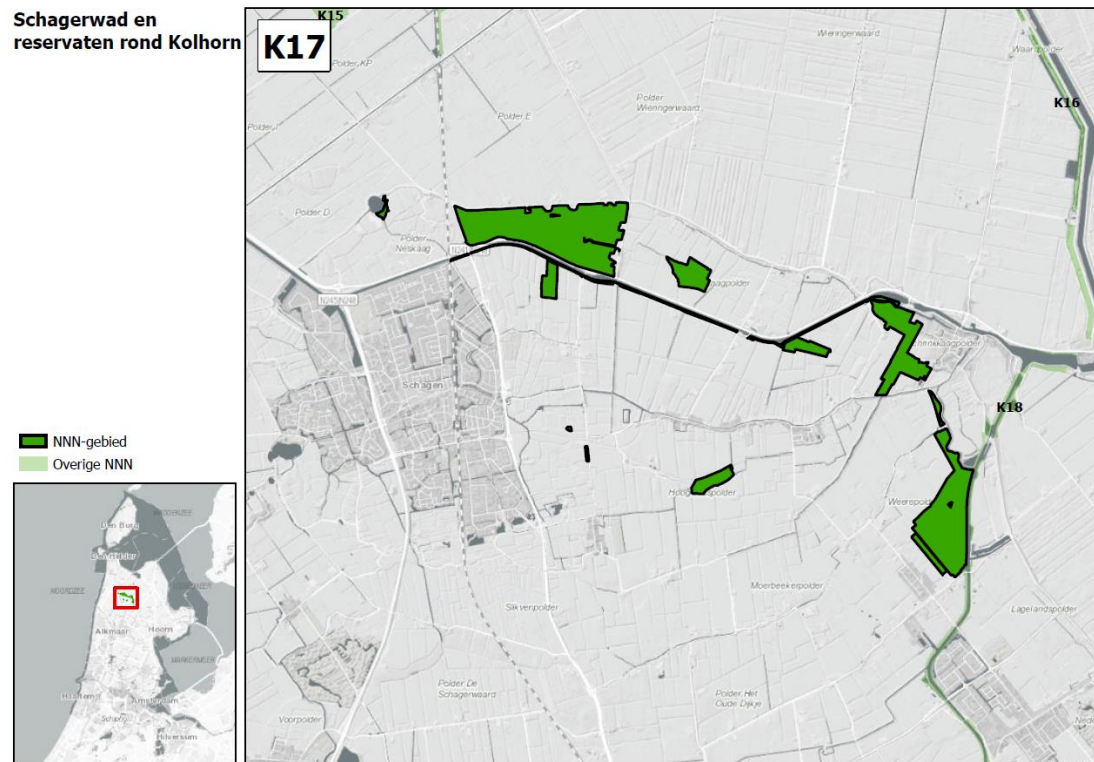

3 Landschapsecologische karakteristiek

Ontstaansgeschiedenis

Het NNN gebied ligt in het landschapstype **oude zeeleilandschap** (fysisch-geografische regio: zeeleigebied). Het gebied was in het late neolithicum wad, op dit wad heeft zich vervolgens veen ontwikkeld. Dit veen is in de middeleeuwen ontgonnen en sinds de 13^{de} eeuw is het gebied ingepolderd. Het natuurgebied bevat een aantal oudere en nieuwere structuren. Zo is er nog een wiel aanwezig (Keinsmerwiel) en een restant van het waddenlandschap. Daarnaast zijn er nieuwe natuurgebieden aangelegd ten behoeve van natuurontwikkeling en waterberging.

Abiotische en ruimtelijke karakteristiek

Het natuurgebied bestaat uit meerdere subgebieden. De subgebieden liggen allemaal op dezelfde hoogte als de omgeving, echter verschilt de hoogte wel per subgebied. In de percelen zelf is ook **reliëf** aanwezig. Het hoogstgelegen deel ligt op 0 meter NAP, terwijl het laagste deel op ongeveer 2 meter onder NAP ligt. Naast verschillen in hoogte, heeft elk gebied ook een ander, gefixeerd waterpeil. De drooglegging per gebied varieert hierdoor ook van 120 tot 40 cm. De

Hooglandspolder is het enige perceel dat niet naast de natuurverbinding ligt. Ook is dit het enige gebied dat lager ligt dan zijn omgeving (-0,8 tot -1,5 meter NAP), waardoor **kwel** optreedt. De bodem van alle percelen langs de natuurverbinding bestaat uit gerijpte klei. Het perceel in de Hooglandspolder heeft een bodem bestaande uit moerige eerdgronden.

De natuurgebieden zijn erg open, bebouwing en opgaande beplanting ontbreekt nagenoeg geheel. Langs het kanaal ligt wel een provinciale weg, en daardoor worden de natuurgebieden langs het kanaal deels beïnvloed door geluid en licht van het wegverkeer. De overige subgebieden zijn relatief stil en donker.

Huidig gebruik

De meeste natuurgebieden worden alleen voor natuurdoeleinden gebruikt. Ze vervullen de functie van stapsteen in een ecologische natuurverbinding. Naast een functie als stapsteen, hebben een aantal percelen ook de functie als waterberging. Verder is er sprake van extensieve recreatie, het gebied is via de wegen langs de natuurgebieden te bezichtigen. Er lopen geen paden door de natuurgebieden, waardoor het centrum van de gebieden relatief rustig en stil is. Op de meeste percelen komt landbouwkundig gebruik voor als beheer van de natuur.

Kernkwaliteiten

Op basis van het voorgaande wordt in het NNN de volgende ecologische kernkwaliteit onderscheiden, die de basis vormt voor het behoud van biodiversiteit die (inter)nationaal en/of regionaal van belang is:

- Natte extensieve graslanden voor weidevogels, tevens stapstenen langs natte natuurverbinding

4 Natuurwaarden

De natuurwaarden, zowel actueel als potentieel, zijn hierna beschreven aan de hand van de kernkwaliteiten van het gebied.

Kernkwaliteit: Natte extensieve graslanden voor weidevogels, tevens stapstenen langs natte natuurverbinding

Actuele natuurwaarden

Een belangrijke waarde van de natuurgebieden ligt in de functie als stapstenen in een natte natuurverbinding. Met name de sloten en plassen (**N04.02 Zoete plas**) en moerasvegetaties (**N05.01 Moeras**, **N05.02 Gemaaid rietland**) dragen hiertoe bij en in de Schrinkkaagpolder is tevens een klein vochtig bos aanwezig (**N14.03 Haagbeuken- en essenbos**). Daarnaast zijn een aantal amfibieënpoelen aanwezig. Een reeks natuurontwikkelingsprojecten langs de natte verbinding, in combinatie met moeraszones in onder andere de Schrinkkaagpolder, heeft geleid tot een verbetering van de visstand en een toename van algemene **amfibieën**.

De aanwezige open graslanden bestaan uit **N13.01 Vochtig weidevogelgrasland** en **N12.02 Kruiden- en faunarijk grasland**. Deze zijn van groot belang voor **weidevogels**. Vooral het Schagerwad is een echte weidevogelparel. Hier broeden grote aantallen weidevogels, waaronder grutto's. De Hooglandspolder is ooit aangelegd als foerageergebied voor lepelaars, maar deze worden nog maar zelden gezien. Ook hier komen vooral weidevogels voor.

Potentiële natuurwaarden

Door de extensieve graslanden in het landschap optimaal te beheren en het areaal uit te breiden, kan de weidevogelstand in het gebied nog verhoogd worden. Dit kan met name op de natte graslanden toegepast worden. Noord-Holland vervult een zeer belangrijke functie voor deze vogelgroep.

Moerasvegetaties langs watergangen zijn van belang voor watergebonden soorten binnen het gebied en als verbinding met natte natuur daarbuiten. Dit gebied is in potentie geschikt voor watergebonden soorten, zoals **moeras- en rietvogels** en **waterspitsmuis**. De waterspitsmuis is al in natuurverbinding Waardkanaal waargenomen en zou via deze natuurverbinding ook het Schagerwad en de reservaten rond Kolhorn kunnen bereiken. De vaarwegdynamiek (golfwerking) vormt een belangrijke factor om te beheersen. Een uitbreiding van moerasoever is wenselijk, mits dit niet ten koste gaat van het open karakter. Nieuwe opgaande beplanting is in beginsel dus niet gewenst.

5 Abiotische en ruimtelijke condities

In tabel 1 zijn de kernkwaliteiten en bijbehorende actuele en potentiële natuurwaarden weergegeven in relatie tot de vereiste abiotische en ruimtelijke condities. Deze tabel geeft daarmee inzicht in de aspecten waarmee rekening dient te worden gehouden in het ecologisch onderzoek naar de mogelijke (significante) gevolgen van een plan of project in het NNN.

Tabel 1: Actuele en potentiële natuurwaarden in relatie tot de vereiste abiotische en ruimtelijke condities ('X')

	Vereiste abiotische condities							Vereiste ruimtelijke condities									
	Veenbodem	Relatief voedselarme	Oude bodem (onverstoorde)	Buffercapaciteit bodem / water	(Micro) reliëf	Windwerking	Stabiel hoog (grond)waterpeil	Peil- en/of overstromingsd	Basenrijke en/of brakke kwel	Goede (grond-) en	Bestaand water- en / of	Cultuurhistorisch element	Openheid	Beslotenheid	Rust (beperkte menselijke)	Stilte	Donkerte
Natte extensieve graslanden voor weidevogels, tevens stapstenen langs natte natuurverbinding																	
N04.02 Zoete Plas	-	-	-	X	-	-	X	X	-	X	X	-	X	-	X	X	X
N05.01 Moeras	-	X	-	X	-	X	X	-	-	X	X	-	X	-	X	X	X
N05.02 Gemaaid rietland	-	X	-	X	-	-	X	-	-	X	X	-	X	-	X	X	X
N12.02 Kruiden- en faunarijk grasland	-	X	X	X	X	-	X	-	-	X	X	-	X	-	X	X	X
N13.01 Vochtig weidevogelgrasland	-	X	X	X	X	-	X	-	-	X	X	-	X	-	X	X	X
N14.03 Haagbeuken- en essenbos	-	X	X	X	-	-	X	-	-	X	-	-	-	X	X	X	X
Amfibieën	-	-	-	-	X	-	X	-	-	X	X	-	-	-	X	-	-
Weidevogels	-	-	X	-	X	-	X	-	-	X	X	-	X	-	X	X	X
Moeras- en rietvogels	-	-	-	-	-	X	X	X	-	X	X	-	X	-	X	X	X
Waterspitsmuis	-	-	-	-	-	-	X	-	-	X	X	-	-	-	X	X	X

6 Vervangbaarheid

De aanwezige moerasjes en graslanden zijn relatief eenvoudig vervangbaar (<25 jaar), maar de strategische ligging en belangrijke functie als stapsteen in de natuurverbinding voor natte natuur is niet of nauwelijks vervangbaar.